

# Majski bom

## 36. Unser Maibaum

tekst a wobželanje melodije: Marion Kwicojc, orig. melodija: J. Škodžina

*Tonlage wie im Video und auf CD*



1. Žin-sa how smy z ban-ta-mi, z řed - ny-mi gir - lan - da-mi. Wšyk-no pši - cy -  
 2. Co-my bom how na - sta-jiš a se nje - dej pše-wa-liš. Za to kjar - low\*  
 3. A - le žo jo na - lě-to? Něnt tak zy - ma hyš - či jo. Mil - ny wětš se



ni - jo-my. Maj - ski bom my pyš - ni-my. Maj - ski bom my pyš - ni-my.  
 trje - ba-my. Se wó stra - žu sta - ra-my. Se wó stra - žu sta - ra-my.  
 žy - cy-my. Jo, tež slyń - co wi - ta-my. Jo, tež slyń - co wi - ta-my.

<p><b>A</b> <b>E</b> <b>A</b>  <b>1. Žinsa how smy z bantami,</b>  <b>D E A</b>  <b>z řednymi girlandami.</b>  <b>D E A</b>  <b>Wšykno pšicynijomy.</b>  <b>D A E A</b>  <b>II: Majski bom my pyšnimi. :II</b></p>	<p><b>A</b> <b>E</b> <b>A</b>  <b>2. Comy bom how nastajiš</b>  <b>D E A</b>  <b>a se njedej pšewališ.</b>  <b>D E A</b>  <b>Za to kjarle* trjebamy.</b>  <b>D A E A</b>  <b>II: Se wó stražu staramy. :II</b></p>	<p><b>A</b> <b>E</b> <b>A</b>  <b>3. Ale žo jo nalěto?</b>  <b>D E A</b>  <b>Něnt tak zy ma hyšči jo.</b>  <b>D E A</b>  <b>Milny wětš se žycymy.</b>  <b>D A E A</b>  <b>II: Jo, tež slyńco witamy. :II</b></p>
--	--	--

\* kjarlow jo teke móžno

*deutsche Nachdichtung*

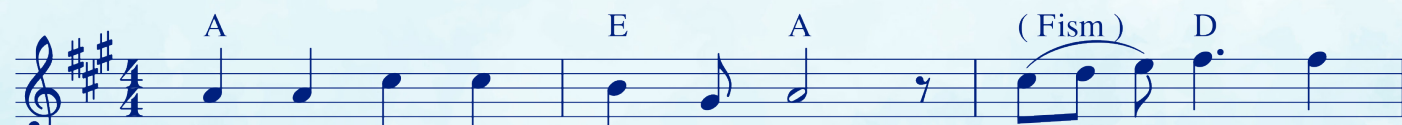

1. Un - ser Mai - baum ist ge - schmückt, al - le Kin - der  
 2. Star - ke Ker - le müs - sen her, denn der Baum ist  
 3. Schaut, wo ist der Früh - ling nur? Von ihm ist noch

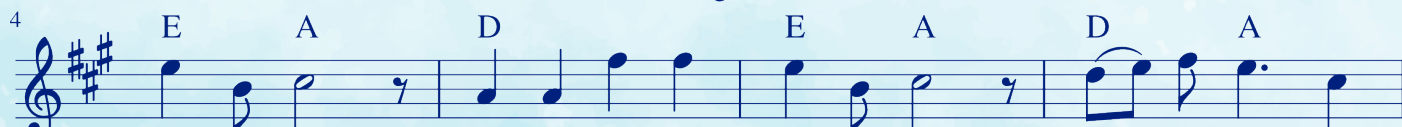

sind ent-zückt. Bun - te Bän - der flat - tern wild. Ja, das ist ein  
 ziem - lich schwer. Doch dann ist er auf - ge - stellt, und wer auf - passt,  
 kei - ne Spur. Die - ses blau - e Him - mels - zelt trägt die Freu - de



tol - les Bild. Ja, das ist ein tol - les Bild.  
 ist der Held, und wer auf - passt, ist der Held.  
 in die Welt, trägt die Freu - de in die Welt.

# Majski bom

## 36. Unser Maibaum

tekst a wobželanje melodije: Marion Kwicojc, orig. melodija: J. Škodžina

### Tonlage empfohlen für Kinder

1. Žin-sa how smy z ban-ta-mi, řed - ny-mi gir - lan-da-mi. Wšyk-no pši - cy -  
 2. Co-my bom how na - sta-jiš a se nje - dej pše-wa-liš Za to kjar-low  
 3. A - le źo jo na - lě-to? Něnt tak zy - ma hyš - ći jo. Mil - ny wěš se

6 ni - jo-my Maj - ski bom my pyš - ni-my. Maj - ski bom my pyš - ni-my.  
 trje - ba-my. Se wó stra - źu sta - ra-my. Se wó stra - źu sta - ra-my.  
 źy - cy-my. Jo, tež słyń - co wi - ta-my. Jo, tež słyń - co wi - ta-my.

1. Žinsa how smy z bantami, 2. Comy bom how nastajiš 3. Ale źo jo nalěto?  
 z řednymi girlandami. a se njedej pšewališ. Něnt tak zy ma hyšći jo.  
 Wšykno pšicynijomy. Za to kjarle\* trjebamy. Milny wěš se žycymy.  
 II: Majski bom my pyšnimi. :|| II: Se wó stražu staramy. :|| II: Jo, tež słyńco witamy. :||

\* kjarlow jo teke móžno

### deutsche Nachdichtung

1. Un - ser Mai - baum ist ge - schmückt, al - le Kin - der  
 2. Star - ke Ker - le müs - sen her, denn der Baum ist  
 3. Doch wo ist der Früh - ling nur? Von ihm ist noch

4 sind ent-zückt. Bun - te Bän - der flat - tern wild. Ja, das ist ein  
 ziem - lich schwer. Ist er dann erst auf - ge - stellt. Ja, der auf - passt  
 kei - ne Spur. Die - ses blau - e Him - mels - zelt, Trägt die Freu - de

8 tol - les Bild. Ja, das ist ein tol - les Bild.  
 ist der Held. Ja, der auf - passt ist der Held.  
 in die Welt. Trägt die Freu - de in die Welt.