© zwergpiraten.de (Leipzig), © WITAJ-Sprachzentrum, Gebrauch nur privat und für Bildungszwecke

Nĕnt jo kóńc, lube źiśi!

52. Tschüss, liebe Kinder! Das Zwergpiratenabschiedslied

Tonlage wie im Video und auf CD

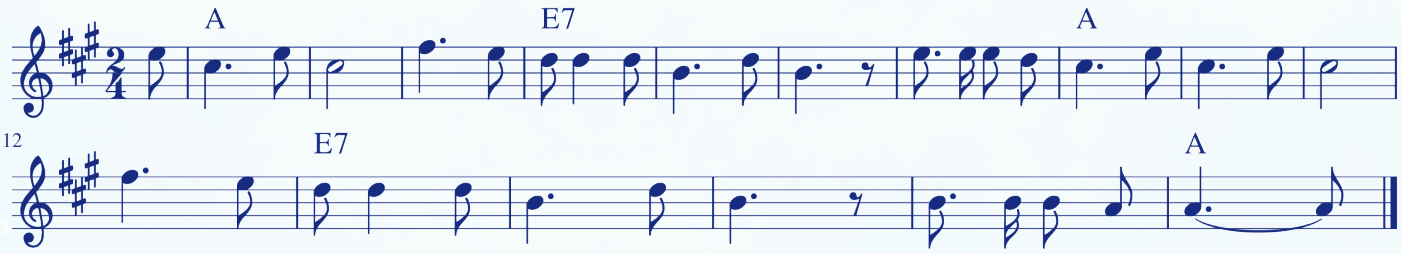

Tonlage empfohlen für Kinder

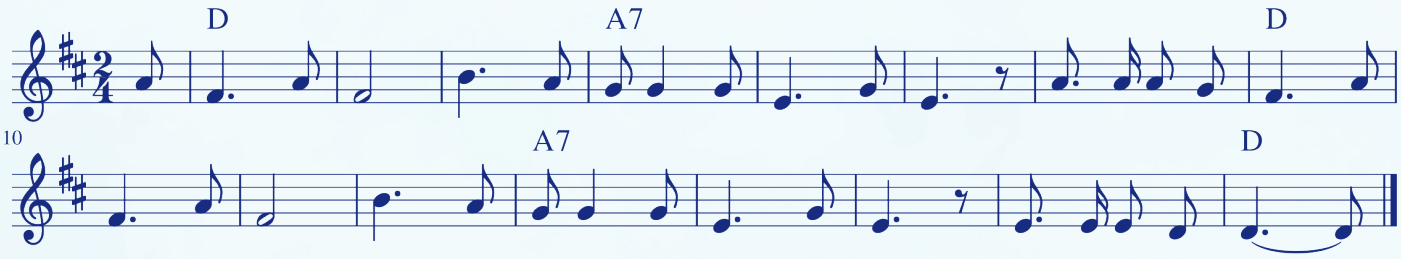

D A7
A nĕnt jo kóńc, lube źiśi,
D
my gronimy na zasejwiźenje!
D A7
A nĕnt jo kóńc, comy kiwaś,
D
z muziku ga mimo jo!

tekst a melodija: Marion Kwicojc

D A7
Tschüss, tschüss liebe Kinder,
D
tschüss, tschüss, das war es schon für heut!
D A7
Tschüss, tschüss, lasst uns winken,
D
es hat uns alle sehr gefreut.

Text und Melodie: Marion Quitz