© zwergpiraten.de (Leipzig), © WITAJ-Sprachzentrum, Gebrauch nur privat und für Bildungszwecke

Narodny žeń

22. Weil heute dein Geburtstag ist

Tonlage (oktaviert) wie im Video und auf CD

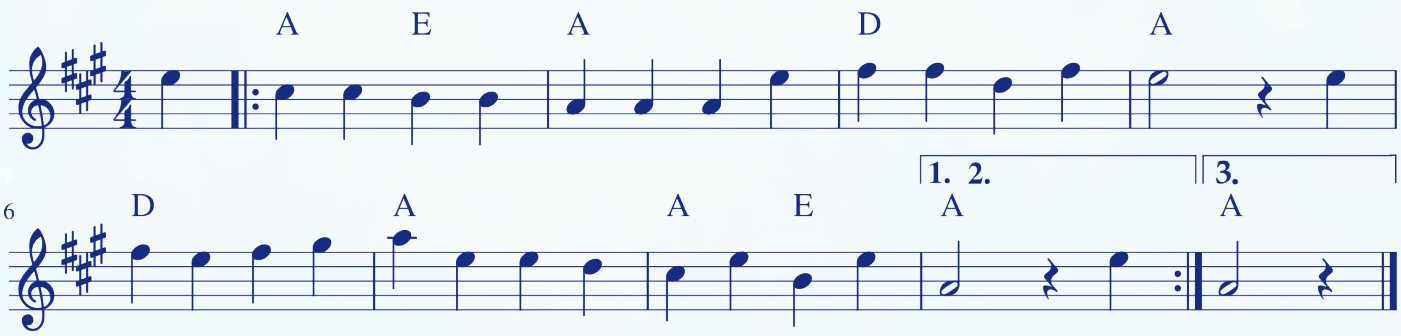

A E A
1. Źeń narodny ty źinsa maš,
D A
toś smy se myslili:
D A
My spiwamy śi rědny spiw,
E A
jan tebje k radosći.

A E A
2. Tek rědne pyšne strusacki
D A
na bliźe cakaju.
D A
Gaž ty je derje woplěwaš,
E A
pón dłujko fryšne b´du.

A E A
3. A gaž ty hyšći mazańc maš,
D A
ak my se życymy,
D A
a k tomu dobru kakawu,
E A
pón raźi pśiźomy.

A E A
1. Weil heute dein Geburtstag ist,
D A
da haben wir gedacht:
D A
Wir singen dir ein schönes Lied,
E A
weil dir das Freude macht.

A E A
2. Sogar ein bunter Blumenstrauß
D A
schmückt heute deinen Tisch.
D A
Wenn du den Strauß ins Wasser stellst,
E A
dann bleibt er lange frisch.

A E A
3. Und wenn du einen Kuchen hast,
D A
so groß wie´n Mühlenstein,
D A
und Schokolade auch dazu,
E A
dann lad‘ uns alle ein.

dolnoserbski pśebasnjone: Kěta Wunderowa
© Friedrich Hofmeister Musikverlag Leipzig

Text: Kurt Hängekorb
Melodie: Siegfried Bimberg

© zwergpiraten.de (Leipzig), © WITAJ-Sprachzentrum, Gebrauch nur privat und für Bildungszwecke

Narodny žeń

22. Weil heute dein Geburtstag ist

Tonlage empfohlen für Kinder

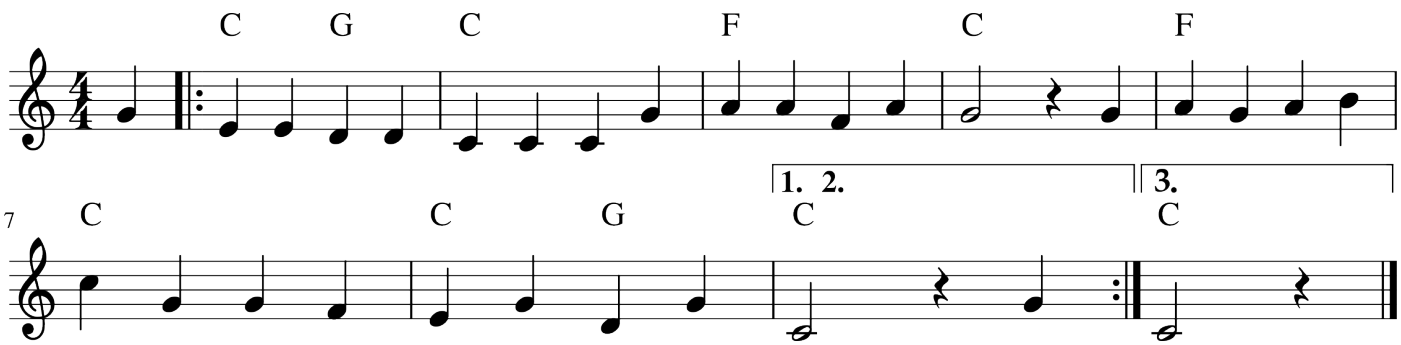

C G C
1. Źeń narodny ty źinsa maš,
F C
toś smy se myslili:
F C
My spiwamy śi rědny spiw,
G C
jan tebje k radosći.

C G C
2. Tek rědne pyšne strusacki
F C
na bliźe cakaju.
F C
Gaž ty je derje woplěwaš,
G C
pón dłujko fryšne b´du.

C G C
3. A gaž ty hyšći mazańc maš,
F C
ak my se życymy,
F C
a k tomu dobru kakawu,
G C
pón raźi pśiźomy.

C G C
1. Weil heute dein Geburtstag ist,
F C
da haben wir gedacht:
F C
Wir singen dir ein schönes Lied,
G C
weil dir das Freude macht.

C G C
2. Sogar ein bunter Blumenstrauß
F C
schmückt heute deinen Tisch.
F C
Wenn du den Strauß ins Wasser stellst,
G C
dann bleibt er lange frisch.

C G C
3. Und wenn du einen Kuchen hast,
F C
so groß wie´n Mühlenstein,
F C
und Schokolade auch dazu,
G C
dann lad‘ uns alle ein.

dolnoserbski pśebasnjone: Kěta Wunderowa
© Friedrich Hofmeister Musikverlag Leipzig

Text: Kurt Hängekorb
Melodie: Siegfried Bimberg